

Ambra



NA-01



NA-02



NA-03



NA-04



NA-05



NA-06



NA-07



NA-08



NA-09



NA-10



NA-11

SPECIFICATIONS

Thickness	: 1.20 mm
Width	: 137 cm
Abrasion	: 25.000 rubs
Special Surface Finish	: Glossy
Composition	: PVC & Knitted Polyester
Usage	: Indoor Upholstery
Repeat	: No

APPLICATIONS



SOFA



BAG



STATIONERY

*Colors shown are indicative references only and will vary dependent on screen resolution

NUVRINO
artistic synthetic leather

www.nuvrino.com

HEAD OFFICE : PT. BERKAT UNGGUL PRATAMA

Komplek Citta Graha, Jl. Panjang No. 26 Blok 2L | Jakarta 11520 - Indonesia | +62 21 5819089

SHOWROOM : LEDER HAUS

JAKARTA • Komplek Cipete Square, Jl. Cipete Raya 55 No.7 | Jakarta 12410 - Indonesia | +62 21 75900 679

BANDUNG • Komplek Batununggal Indah, Jl. Batununggal Indah Raya No. 415 | Bandung 40266 - Indonesia | +62 22 8730 7759

BALI • Komplek Istana Kuta Galeria, Jl. Patih Jelantik, Blok PM1 No.6 | Kuta, Badung, Bali 80361 - Indonesia | +62361 4752 806

PATTERN ILLUSTRATION

100 cm

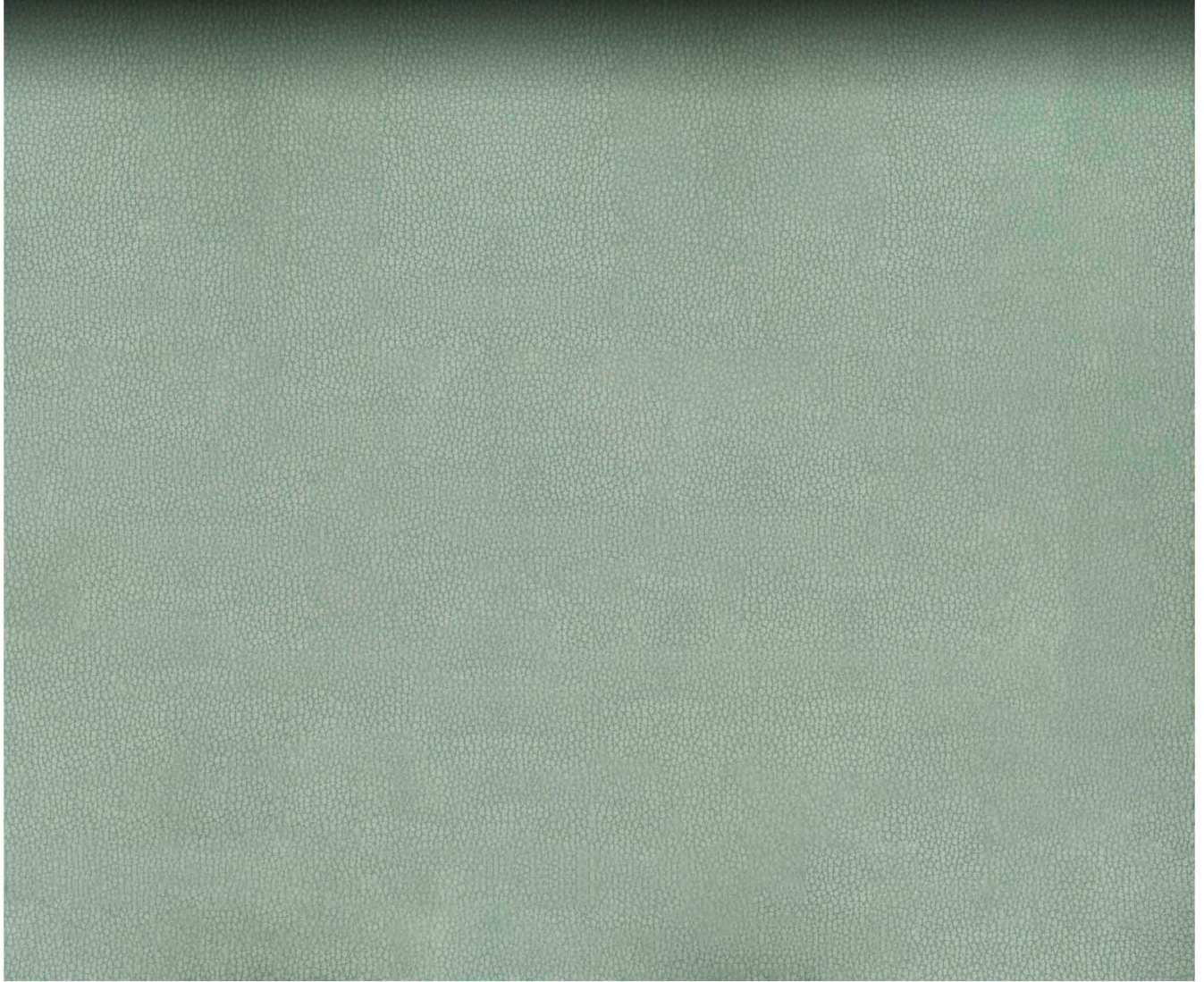

137 cm

APPLICATIONS



Dining Chair



Office Chair



Sofa

CARA PERAWATAN BAHAN KULIT SINTETIK

✓ DO's

Apa yang **HARUS** dilakukan



Gunakan lap basah (lembab)
berbahan lembut untuk
membersihkan permukaan bahan



Gosok permukaan bahan secara
perlahan



Jika terkena noda dengan bahan
pewarna yang cukup pekat, usahakan
untuk membersihkan bagian tersebut
dengan lap basah sesegera mungkin



Apabila ada noda yang masih tertinggal,
gunakan pembersih khusus kulit sintetik
untuk membantu menghilangkan noda
tersebut



Simpan bahan dengan cara digulung
untuk menghindari bahan kusut
atau lecek

✗ DONT's

Apa yang **TIDAK BOLEH** dilakukan



Jangan gunakan bahan yang
kasar / tajam (seperti sikat) untuk
membersihkan permukaan kulit



Jangan gunakan produk pembersih
kimia keras yang dapat merusak
permukaan kulit seperti :
pemutih, deterjen, thinner, dll



Tidak menyimpan bahan dengan
cara dilipat ataupun ditekan dengan
barang yang berbeban berat untuk
menghindari terjadinya garis lipatan
pada bahan



Gulungan roll jangan diletakkan di posisi
berdiri/vertikal. Gulungan harus diletakkan
secara horisontal di bidang datar.



Hindari menyimpan bahan kulit di
tempat yang terkena sinar matahari
langsung atau bersuhu lembab.

Catatan:

Tinta pulpen, spidol permanen, bahan jeans dan bahan berwarna kuat lainnya kemungkinan besar akan sulit atau tidak bisa dibersihkan secara sempurna, terutama pada bahan kulit berwarna terang

